

1 MAPA CHAVE - BOA VISTA DO RAMOS  
ESC:1/15000

2 SITUAÇÃO E LOCAÇÃO  
ESC:1/5000

NOTA TECNICA:

OS DADOS CONTIDOS NO PROJETO VIGENTE SÃO PROVENIENTES DOS LEVANTAMENTOS FEITOS IN LOCO PELA PREFEITURA DE BOA VISTA DO RAMOS CONSEQUENTEMENTE AS ESCOLHA DOS BENEFICIARIOS QUE SERÃO E NÃO SERÃO CONTEMPLADOS É DE RESPONSABILIDADE DA PREFEITURA DO MUNICIPIO CITADO. E COM BASE NOS PARAMETROS DE CADA BENEFICIARIO, A MESMA DETERMINA A LISTA EFETIVA PARA A IMPLANTAÇÃO DO PROJETO CONTIDO NESTE CONVENIO.

QUADRO DE ÁREAS		
TERRENO		172.811,00 m²
PONTOS E COORDENADAS		
P-1	436628.00 m E	9672095.00 m S
P-2	436345.00 m E	9672501.00 m S
P-3	436235.00 m E	9672358.00 m S
P-4	436135.00 m E	9672569.00 m S
P-5	436262.00 m E	9672686.00 m S
P-6	436416.00 m E	9672801.00 m S
P-7	436740.00 m E	9672278.00 m S



IMAGEM MACRO DE SATÉLITE - SITUAÇÃO  
SEM ESCALA



IMAGEM MICRO DE SATÉLITE - SITUAÇÃO  
SEM ESCALA

PREFEITURA DE BOA VISTA DO RAMOS  
SECRETARIA DE OBRAS  
APROVADO

JARLEM DE ALMEIDA TRINDADE  
Prefeito Municipal

DENIS BOTELHO DA SILVA  
Responsável Técnico

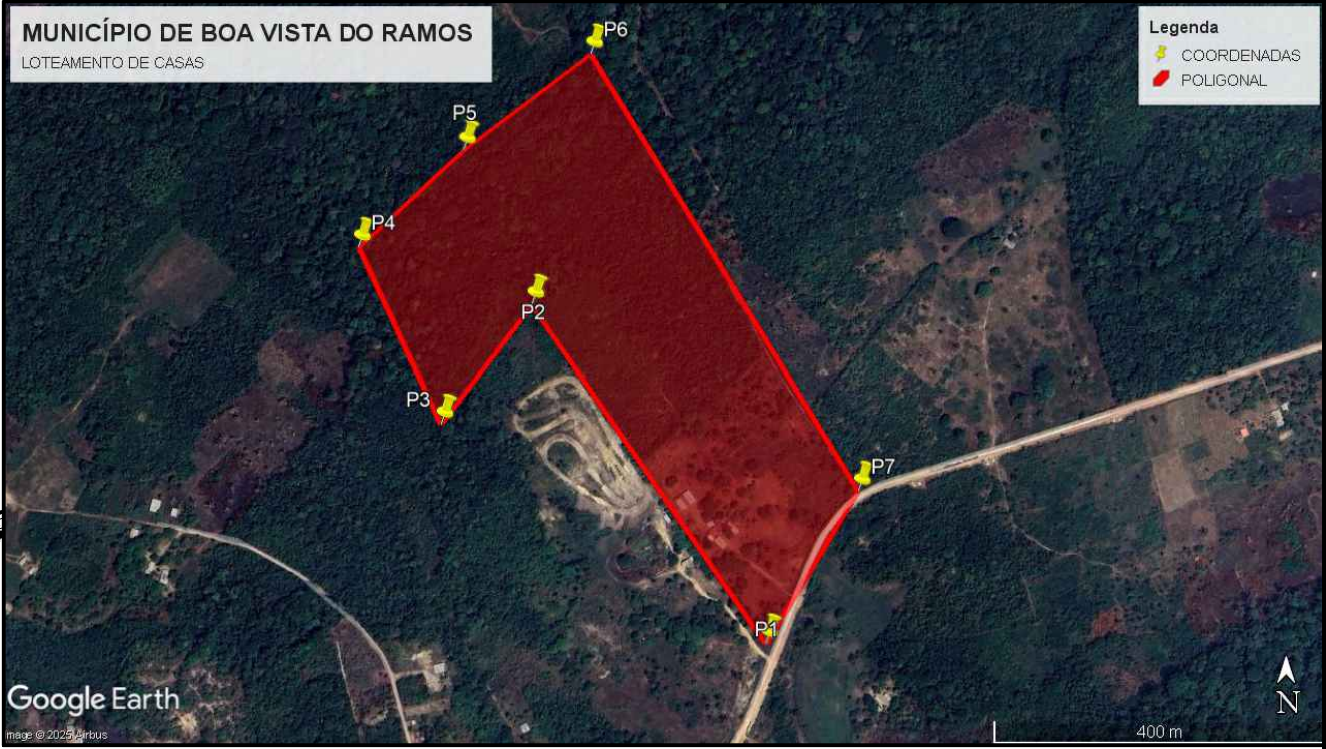
PROJETO

CONSTRUÇÃO DE UNIDADES HABITACIONAIS  
NO MUNICÍPIO DE BOA VISTA DO RAMOS

ADMINISTRAÇÃO

JARLEM DE ALMEIDA TRINDADE

ENDEREÇO

ESTRADA SÃO BENEDITO Km 1,5 - BOA VISTA DO RAMOS AM.

TÍTULO

SITUAÇÃO E LOCAÇÃO

RESPONSÁVEL TÉCNICO  
ENGº. DENIS BOTELHO  
CREA: 18473-D/AM

DESENHO  
GABRIEL COUTINHO

DATA  
OUT/2025



REVISÃO

ESCALA  
INDICADA

PRANCHA

01/01